



# Municipalidad de Lince

***¡Recuperemos Lince!***

*Martín Príncipe Laines*  
Alcalde



# PRESUPUESTO PARTICIPATIVO 2008



Municipalidad  
de Lince

**Primer Taller de Trabajo.**

**Desarrollo del Proceso del  
Presupuesto Participativo 2008  
en la Municipalidad de Lince**



Municipalidad  
de Lince

# Marco Legal

- Ley de Bases de la Descentralización: “ El Presupuesto Anual de la Republica es descentralizado y Participativo”.
- Ley Orgánica de Municipalidades: “Las Municipalidades se rigen por presupuestos participativos anuales”.
- Ley Marco del Presupuesto Participativo.
- Reglamento de la Ley Marco del Presupuesto Participativo.
- Instructivos Anuales emitidos por el Ministerio de Economía y Finanzas.



Municipalidad  
de **Lince**

# Como se desarrolla el Presupuesto Participativo?

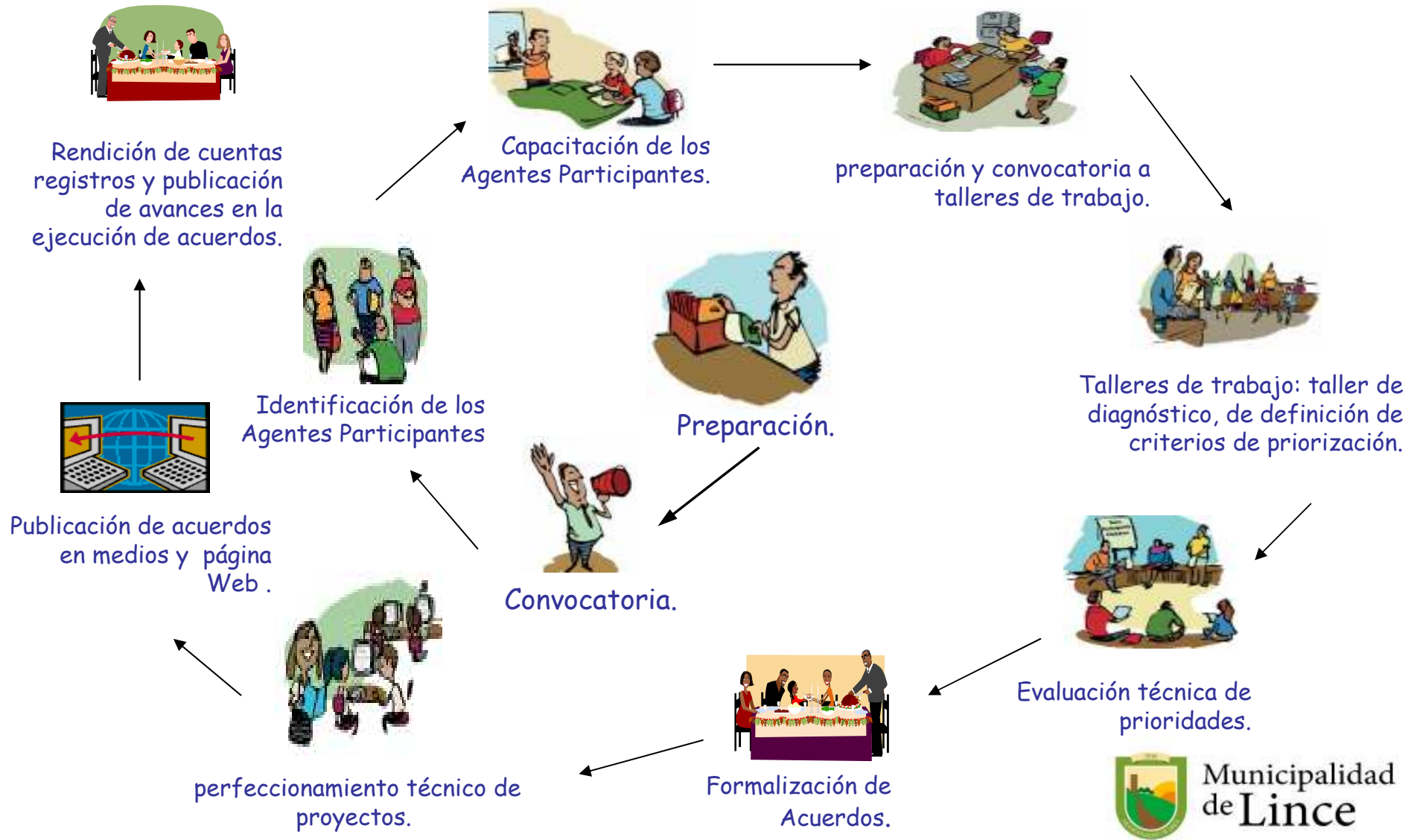

# Aspectos a considerar en el Presupuesto Participativo.

- Se analizan las necesidades de manera integral, para priorizar las mas urgentes.
- Se debe identificar los problemas y priorizarlos de acuerdo a la necesidad de la población.
- La priorización de los proyectos debe considerar la priorización de problemas y constituirse en solución de mayor en rentabilidad social o económica.
- Se prioriza lo que la comunidad necesita, no lo que los agentes soliciten.



Municipalidad  
de **Lince**

# ¿Que es una **Visión de Desarrollo** ?



Hacia donde queremos ir



Imagen de ciudad que anhelamos.



Municipalidad  
de **Lince**

# Visión de desarrollo del Distrito de Lince al 2015

"Lince es un centro de servicios de importancia metropolitana, donde se desarrollan actividades comerciales y ofertan servicios profesionales y turísticos gastronómicos competitivos. Es un distrito saludable con áreas residenciales de calidad urbana, donde se promueve el desarrollo humano mediante actividades productivas, educativas, culturales y deportivas. Es seguro con una población integrada, participativa y organizada que genera procesos democráticos para el desarrollo.



Municipalidad  
de **Lince**

# ¿Que son los Objetivos Estratégicos?

- Son las grandes rutas a seguir en base a la Visión de Desarrollo Concertada.
- Son los cambios claves y duraderos para lograr la visión de desarrollo.
- Son los propósitos que establecen las prioridades y las pautas para realizar la secuencia de las acciones en el tiempo.



Municipalidad  
de **Lince**

# Objetivos Estratégicos de Desarrollo

- Posicionar a Lince como un centro de servicios, mejorando la calidad y competitividad de la oferta económica.
- Promover y fortalecer la gestión urbana local.
- Promover e institucionalizar las iniciativas locales de mejoramiento ambiental.
- Mejorar la oferta de actividades turísticas, educativas, culturales y deportivas generando capacidades para el desarrollo humano.
- Fortalecer los procesos democráticos de participación ciudadana para consolidar la seguridad integral de Lince.
- Promover y mejorar los servicios de atención médica y de salud.



Municipalidad  
de **Lince**

# Diagnóstico Temático y Territorial

Es el análisis de necesidades, problemas y potencialidades sobre aspectos económicos, sociales, territoriales, culturales y ambientales.

El diagnóstico permitirá:

- Evaluar las causas de nuestro problema.
- Escoger la mejor opción para resolverlos.
- Encontrar el camino al desarrollo.



Municipalidad  
de **Lince**

# Temas básicos para realizar el diagnóstico



Condiciones de vida de la población.



Territorio y Medio Ambiente.



Actividades Económicas.



Vecinos comprometidos con el distrito.



Municipalidad  
de Lince



# Municipalidad de Lince